

LEGENDA

	Confine comunale : Superficie mq. 3.603.893	
<b>SUPERFICIE URBANIZZATA</b>		
TESSUTO URBANO CONSOLIDATO		
	A destinazione residenziale	mq. 410.197,00
	A destinazione terziario commerciale	mq. 43.932,00
	A destinazione produttiva	mq. 215.367,00
	Servizi esistenti	mq. 147.960,00
	Impianti esistenti	mq. 5.837,00
	Ambiti di Rigenerazione Urbana interamente su suolo urbanizzato (area dismessa o parzialmente dismessa)	mq. 36.623,00
	Ambiti di Trasformazione sia su suolo urbanizzato sia su suolo libero - sup. su suolo urbanizzato	mq. 66.901,00
	Strumenti Attuali del Piano delle Regole	mq. 45.435,00
	Infrastrutture di trasporto esistenti	mq. 177.822,00

TOTALE SUPERFICIE URBANIZZATA mq. 1.149.804,00

<b>SUPERFICIE URBANIZZABILE</b>		
	Aree di completamento del Piano delle Regole assoggettate a Permesso di costruire convenzionato	mq. 5.231,00
	Aree di completamento del Piano delle Regole	mq. 6132,00
	Ambiti di Trasformazione del Documento di Piano su suolo libero	mq. 24.294,00
	Ambiti di trasformazione del Documento di Piano sia su suolo urbanizzato sia su suolo libero (Sup. urbanizzabile)	mq. 36.945,00
	Aree per nuovi servizi previsti dal Piano dei Servizi	mq. 9.908,00
	Strumento Attuativo del Piano delle Regole - Piano di Lottizzazione pervenuto al 2014 - Cessioni ed urbanizzazioni già assolve: da edificare	mq. 6.883,00
	Infrastrutture di trasporto di progetto	mq. 3.204,00

TOTALE SUPERFICIE URBANIZZABILE mq. 92.597,00

<b>SUPERFICIE AGRICOLA O NATURALE</b>		
	Rigenerazione territoriale -Ambito di rinaturalizzazione per opere di risanamento e riqualificazione ambientale	mq. 6.910,00
	Aree agricole o naturali	mq. 2.305.172,00
	Aree verdi, Parchi pubblici e privati	mq. 42.985,00
	Alvei rete idrografica principale	mq. 6.425,00

TOTALE SUPERFICIE AGRICOLA O NATURALE mq. 2.361.492,00

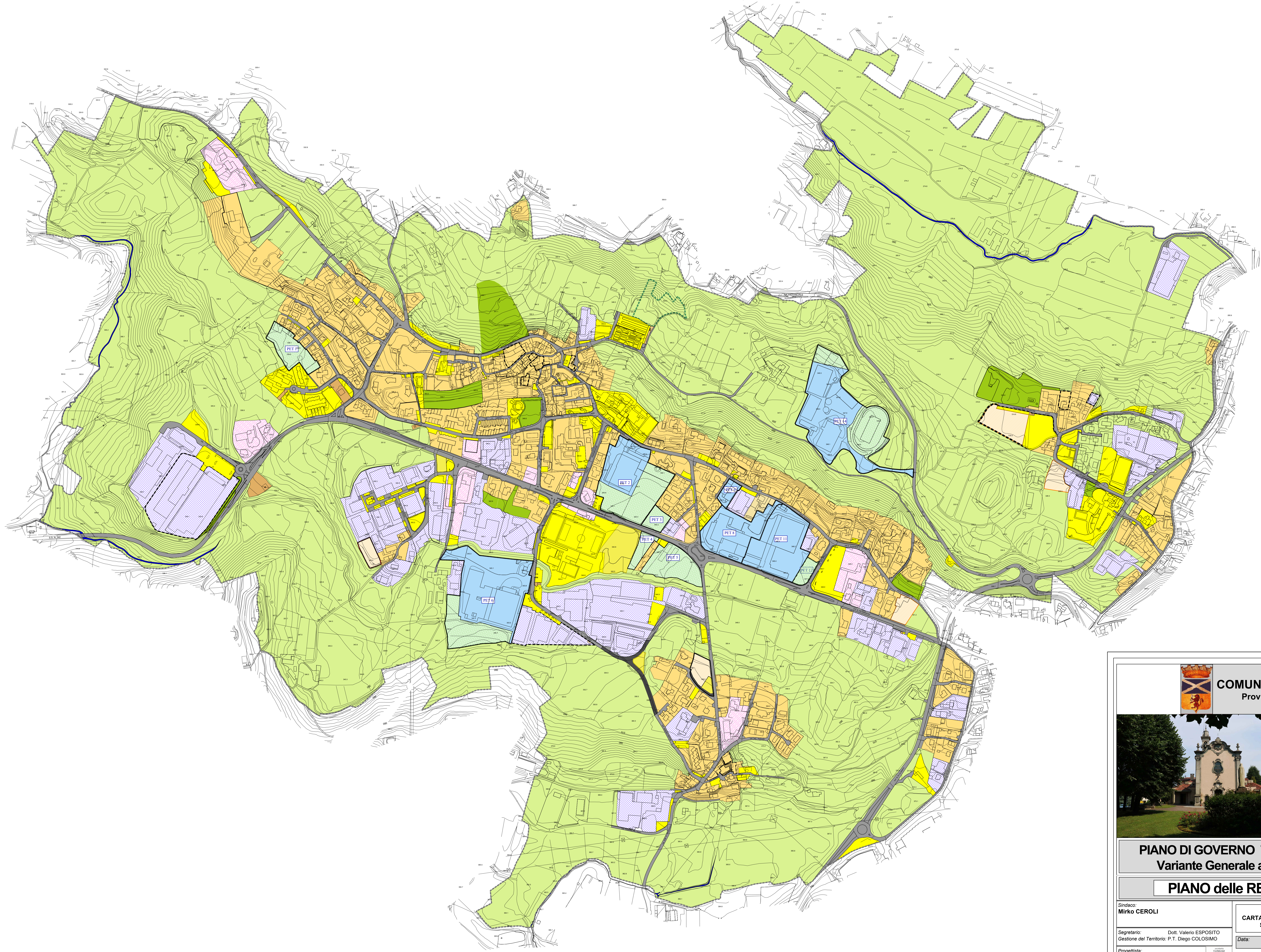
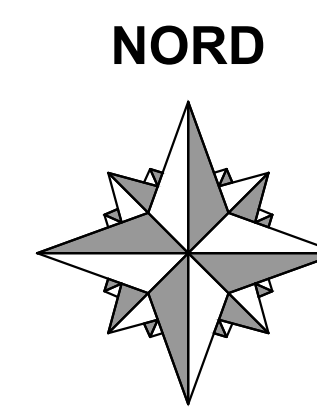



**COMUNE DI BARZAGO**  
Provincia di LECCO



**P  
G  
T**  
2023

**PIANO DI GOVERNO TERRITORIO**  
**Variante Generale anno 2023**

**PIANO delle REGOLE**

Sindaco: <b>Mirko CEROLI</b>		<b>CARTA DEL CONSUMO DI SUOLO</b> Stato di diritto al 2014	
Segretario: Dott. Valerio ESPOSITO Gestione del Territorio: P.T. Diego COLOSIMO		Data: Aprile 2023	Scala:
Progettista: <b>Arch. Luigi CONFALONIERI</b> Via dei Mille, 31/B - 22091 BARZAGO (LC) E-mail: arch.luigi.confalonieri@gmail.com		Agg.:	Elaborato: <b>PdR 02</b>
ESTENSORE V.A.S. - AGR. Claudio FERRELLI		Approvazione: Delibera di C.C. n. 001 Piano di compatibilità con il P.C.P. Lecco	
		Approvazione: Pubblicazione BURL del n.	